

Edizione 2021

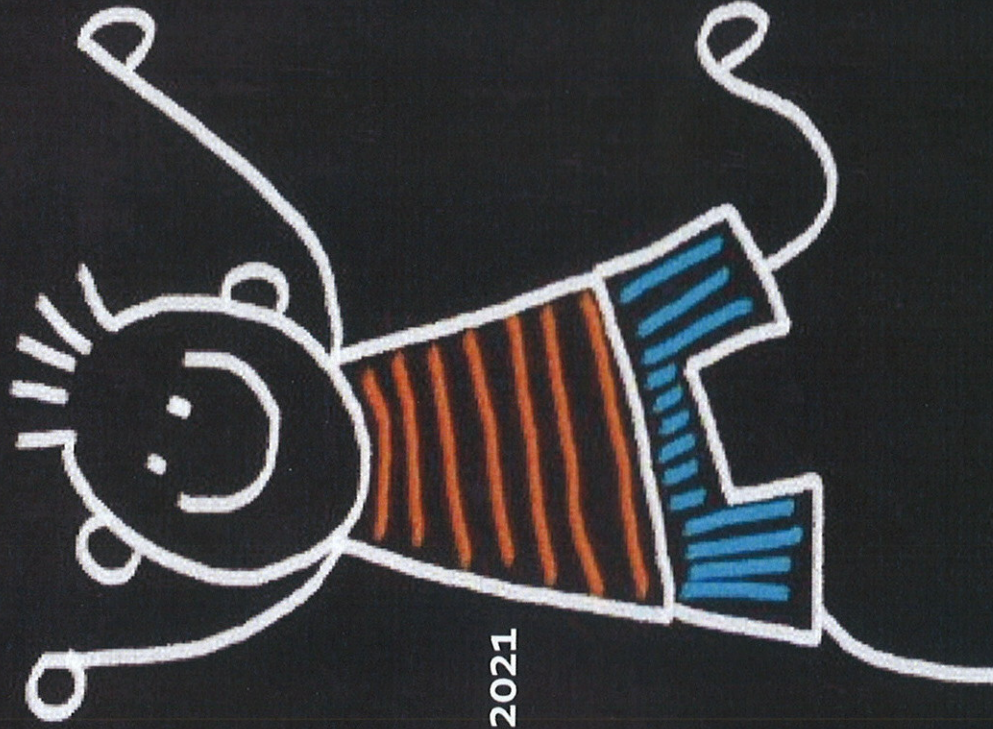

Regole per i Centri Estivi

Per i partecipanti al Centro Estivo

Protocollo per lo svolgimento in sicurezza



**“Attivazione dei servizi educativi e
progetti di attività ludico-creative per
bambini e ragazzi”**

CAMPI ESTIVI

Come si partecipa al Centro



Effettuare l'iscrizione scaricando tutti i moduli dal nostro sito (www.schermanavacchio.com) compilarli e inviarli alla mail: centro36ocascina@gmail.com . Il pagamento dovrà essere effettuato tramite bonifico bancario, per evitare momenti di affollamento.

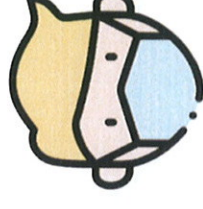

COME SI ACCEDE ALLA STRUTTURA OGNI MATTINA

- E' funzionante un check – point all'esterno dove ogni mattina viene effettuata l'accoglienza. I bambini dovranno essere accompagnati da un solo genitore.
- Al Triage gli accompagnatori dei bambini devono trattenersi il tempo strettamente necessario, indossare la mascherina, mantenere il distanziamento e:
 - consegnare l'autocertificazione dello stato di salute;
 - igienizzarsi le mani;
 - farsi misurare la temperatura corporea.



Differenziazione dei punti di entrata e di uscita.

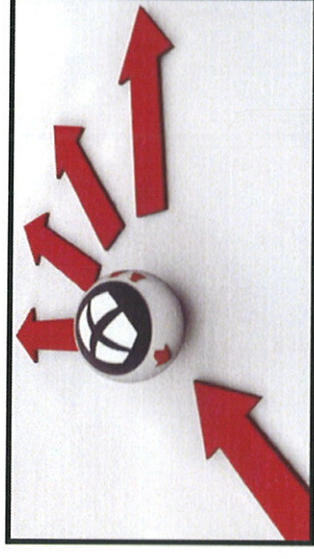

Come da normativa vigente:

- Il punto di ingresso è differenziato da quello di uscita.
- L'accesso avviene dalla porta principale.
- L'uscita avviene dalla prima porta - lato destro dell'impianto - più avanti rispetto all'ingresso principale.

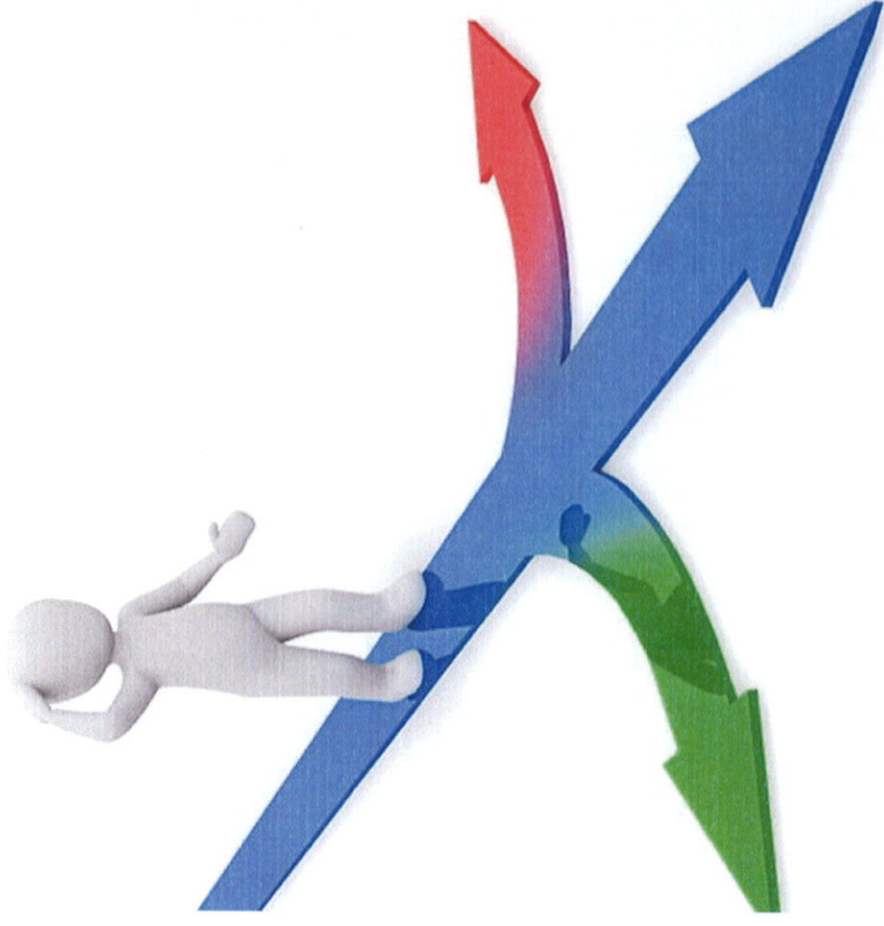

Regolamento



- Si rende necessario che ogni famiglia vigili sulla salute dei propri figli e non porti il bambino al Centro quando presenta uno di questi sintomi: febbre, tosse, difficoltà respiratorie, nausea, vomito, diarrea e cefalea.
- Se al check point il bambino/ragazzo dovesse presentare una temperatura corporea uguale o superiore a 37,5° o segni di malessere non può essere ammesso al Centro.

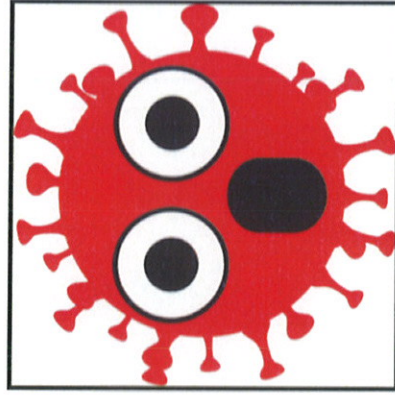
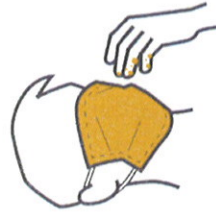

Criteri di accesso in caso di superamento del numero limite.

Graduatoria con criteri di priorità all' accesso.

Nel caso in cui le domande di iscrizione superino il numero dei posti disponibili viene stilata una graduatoria che tiene conto di alcuni criteri di priorità (da autocertificare):

- Portatori della legge 104/92.
- Condizioni di fragilità del minore o del nucleo familiare.
- Situazioni con entrambi i genitori lavoratori.
- Famiglie monoparentali.
- Incompatibilità del lavoro dei genitori con lo Smart working.



Suddivisione in gruppi

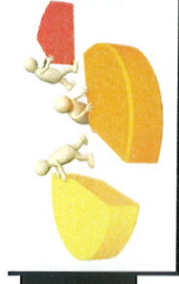

All'arrivo al Centro viene comunicato al genitore il gruppo di appartenenza del figlio/a.

Al termine del check-point il minore viene accompagnato alla propria postazione, all'interno della struttura, e consegnato all'operatore.

I gruppi con il relativo operatore una volta formati, per motivi di sicurezza, non possono essere cambiati.

I gruppi sono composti, il più possibile, in relazione all'età e con un rapporto numerico secondo le Linee dettate dalla Regione Toscana.

Prima dell'inizio dell'attività verrà effettuato un briefing per spiegare tutte le norme di comportamento da tenere durante la giornata.

**SUMMER
CAMP**

Come ci si presenta ai campi estivi



- Presentarsi ai campi estivi in abbigliamento idoneo e comodo.
- Portare uno zainetto con dentro scarpe da interno igienizzate, borraccia personale e un portascarpe per riporre quelle con cui sei arrivato.
- Portare sempre con sé dei fazzolettini di carta.
- Portare la protezione solare, un cappellino e l'antizanzare

Regolamento

- o Gli oggetti personali sono riposti in uno zainetto o in mancanza di questo, in un sacchetto consegnato al check-point. Ogni zainetto o sacchetto, all'interno della palestra, avrà uno spazio dedicato.

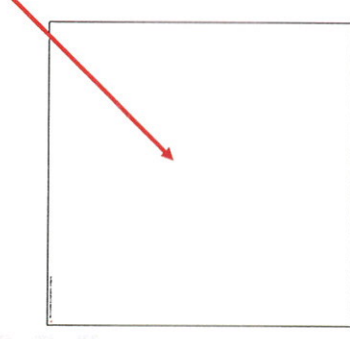
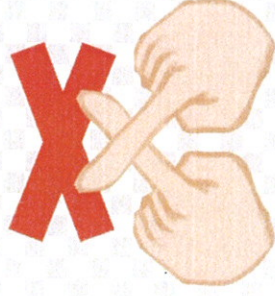

- o Lo spazio interno permette di svolgere tutte le attività tenendo sotto controllo il distanziamento fra i ragazzi.

La palestra è costantemente arieggiata durante tutta l'attività.

- o Saranno privilegiate le attività in spazi all'esterno



Gli operatori-collaboratori della struttura.



I nostri operatori hanno un'esperienza maturata in anni di partecipazione al Campo estivo



Sono previsti operatori supplenti nel caso in cui qualche collaboratore fosse impossibilitato a recarsi in struttura

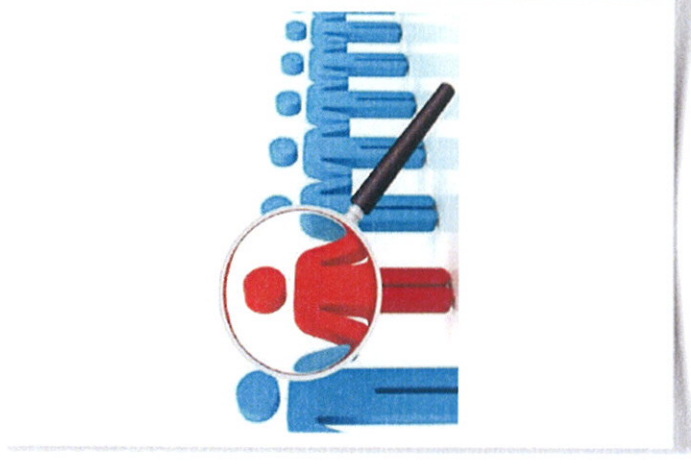

Il triage viene effettuato giornalmente a tutti: operatori, istruttori, collaboratori e volontari del Centro 360°.



Sanificazione delle aree

Sanificazione continua di tutte le aree

- Nell' area di svolgimento dell'attività sono presenti postazioni con gel idroalcolico per la igienizzazione delle mani, contenitori per la raccolta differenziata compresi i cestini per le mascherine e i fazzolettini di carta usati. Il bambino/ragazzo sarà educato a igienizzarsi le mani all'ingresso e all' uscita del campo estivo e comunque prima e dopo ogni attività.
- Tutto l'area di svolgimento del Campo estivo viene sanificata secondo la normativa vigente.
- Tutti gli attrezzi utilizzati dai bambini/ragazzi, al termine di ogni attività, sono debitamente sanificati con prodotti a base di cloro oppure di alcool al 70% secondo la normativa.
- Le toilette vengono regolarmente sanificate dopo l'uso.
- Nei bagni sono affissi cartelli per il corretto lavaggio delle mani, ed è presente carta usa e getta per asciugare le mani.

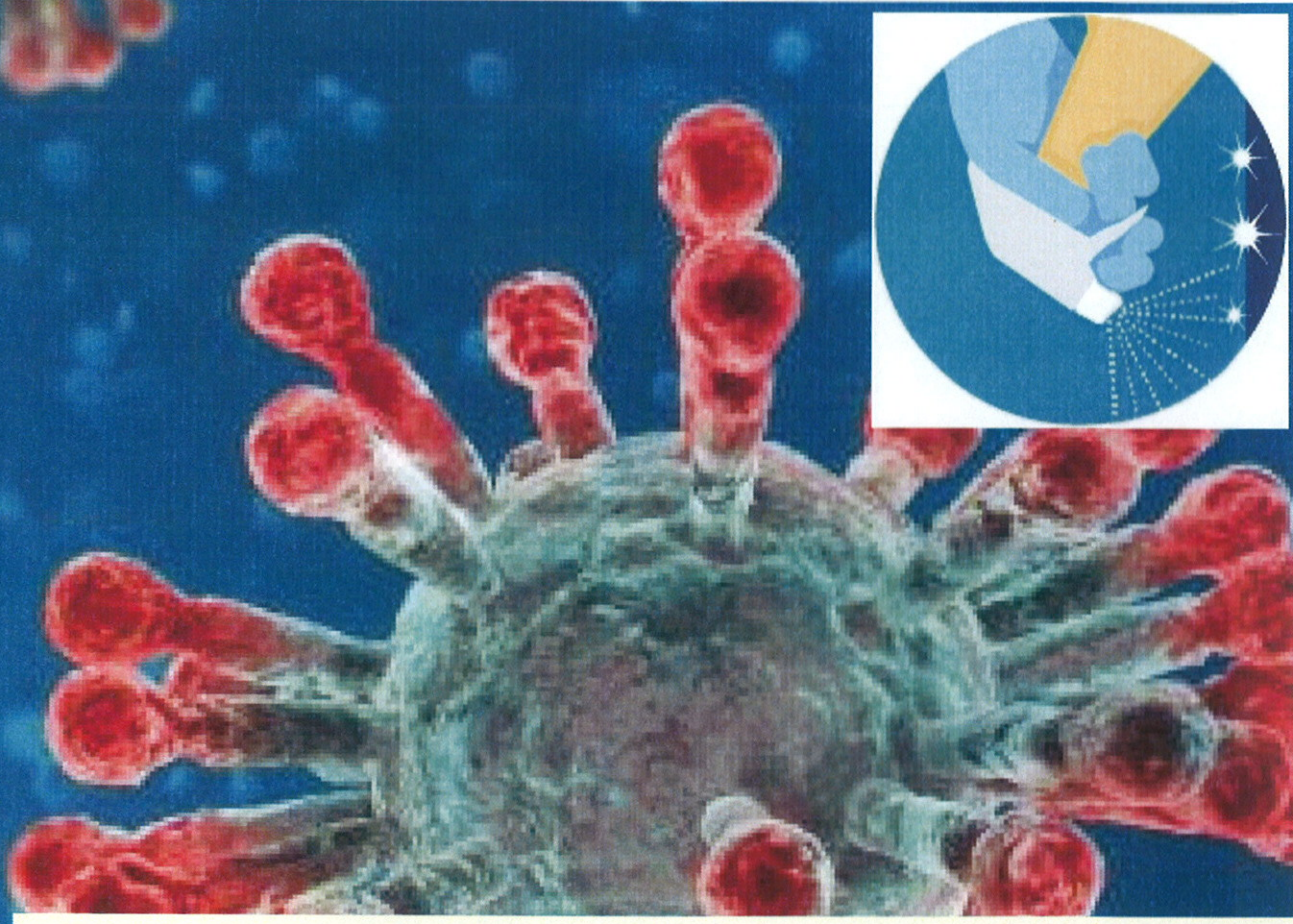

Rispetta le distanze

